



Anliegerinfoveranstaltung Zwanziger Straße

am 14.03.2017
im Alten Rathaus

Garten- und Tiefbaubetriebe Lindau

Ablauf der Infoveranstaltung

- 1) Vorstellung der Planung
- 2) zeitlicher Rahmen
- 3) beitragsrechtlicher Rahmen

1) Vorstellung der Planung – ursprüngliche Planung

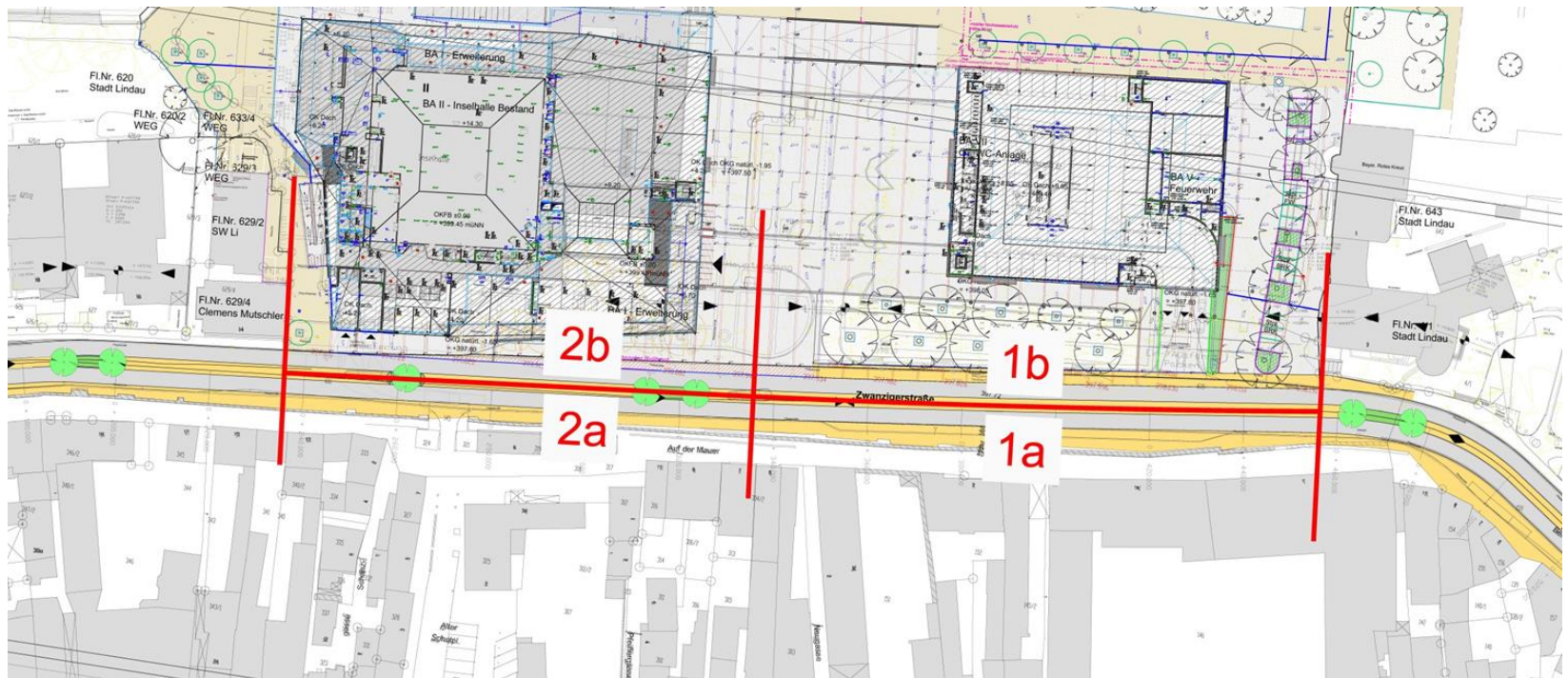

1) Vorstellung der Planung - Veränderungen

- ursprünglich drei Bauabschnitte geplant, deren Durchführung in einem Zug erfolgen sollte
- nun drei Bauabschnitte, von welchen der erste unmittelbar und die beiden weiteren nach der Kleinen Landesgartenschau 2021 (Natur in der Stadt) vorgesehen sind

1) Vorstellung der Planung – endgültige Planung

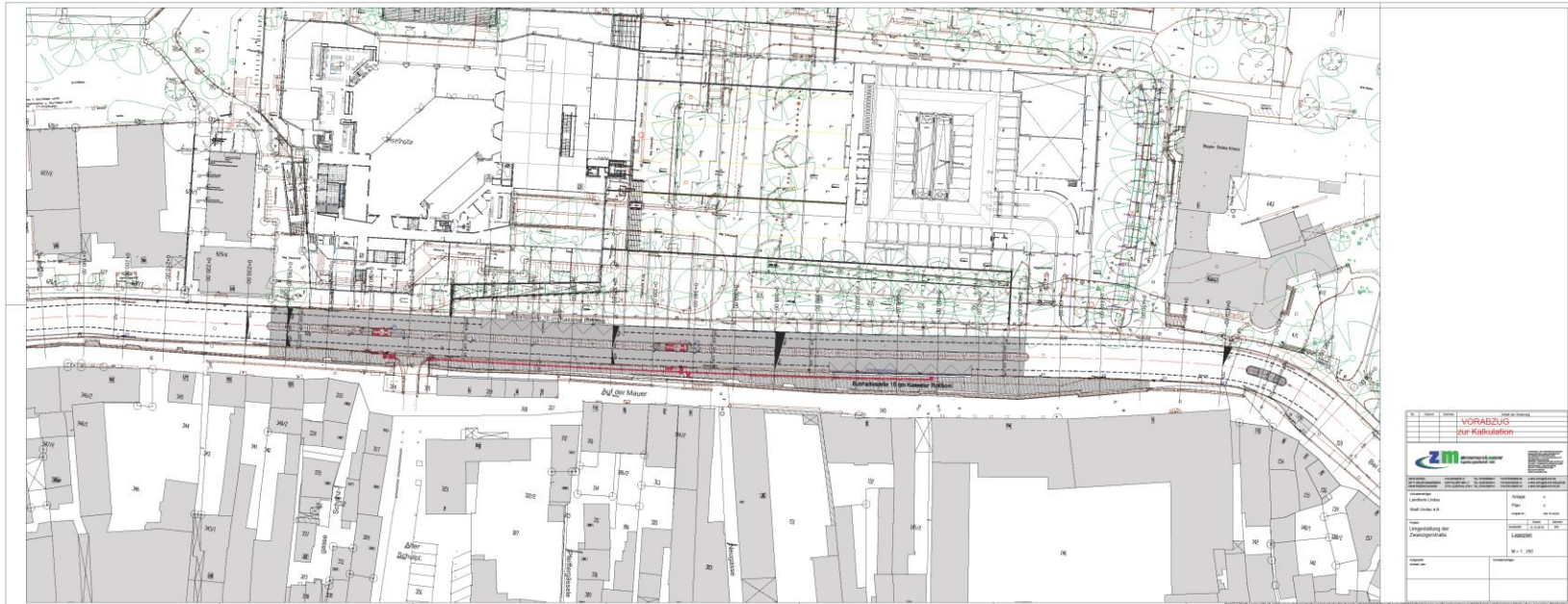

1) Vorstellung der Planung- endgültige Planung

Umfang des ersten Bauabschnitts:

von Parkplatz/ Tiefgarageneinfahrt Inselhalle
bis zum Friseur Mutschler

1) Vorstellung der Planung

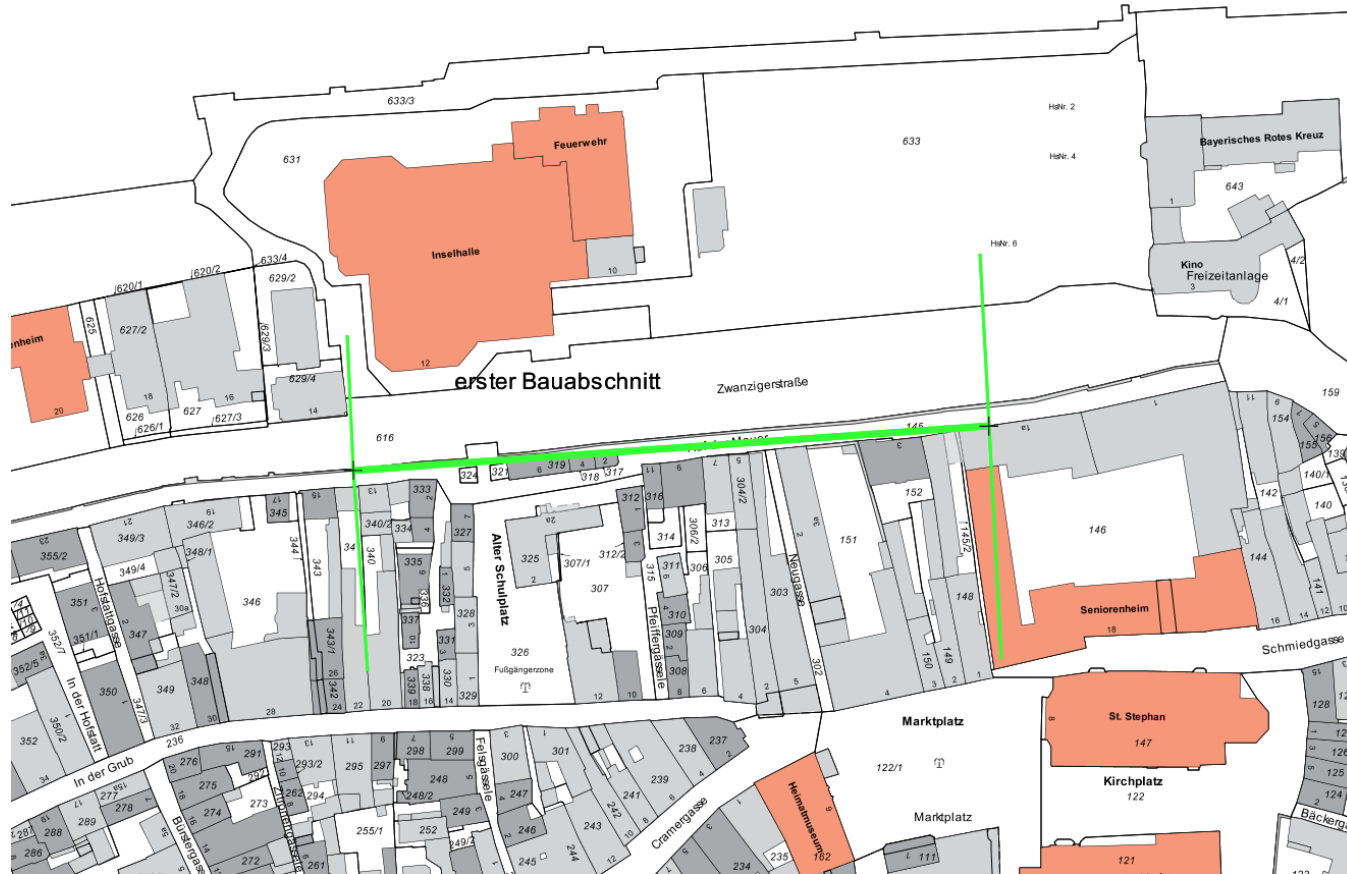

2) Zeitlicher Rahmen – Bauablauf

- Baubeginn: ab Mitte KW 12 (20. März)
- Dauer: bis KW 28 (Mitte Juli)
- Zufahrt zur Altstadt, Altem Schulplatz wird nur temporär nicht möglich sein,
- dann Zufahrt über Paradiesplatz/ In der Grub
- Benutzung der Slipanlage am Kleinen See abhängig vom Bau der Inselhalle, durch Ausbau der Zwanziger Straße keine Beeinträchtigungen
- Ausführung Bauabschnitt Zwanziger Straße stets abhängig vom Bau der Inselhalle

2) zeitlicher Rahmen - Bauablauf

- Beleuchtung-
wurde versetzt Richtung An der Heidenmauer
dort bleibt sie vorerst
- im SR am 22.02.2017 beschlossen: Erarbeitung eines
Gesamtkonzepts für die Zwanziger Straße
- Querungshilfen bleiben während des Baus bestehen-
Neubau behindertengerecht

2) zeitlicher Rahmen - Bauablauf

Wo wende ich mich während der Maßnahme hin?

Projektverantwortlich bei der GTL:

Herr Stenglein/ Herr Hummler als Bauleiter

Telefon für beide: 91 8661

Hans.Stenglein@gtl-lindau.de

Pius.Hummler@gtl-lindau.de

Noch Fragen, bitte?

3) beitragsrechtlicher Rahmen

- a) Abrechnungsgebiet
- b) beitragsrechtliche Auswirkungen

a) beitragsrechtlicher Rahmen - Abrechnungsgebiet

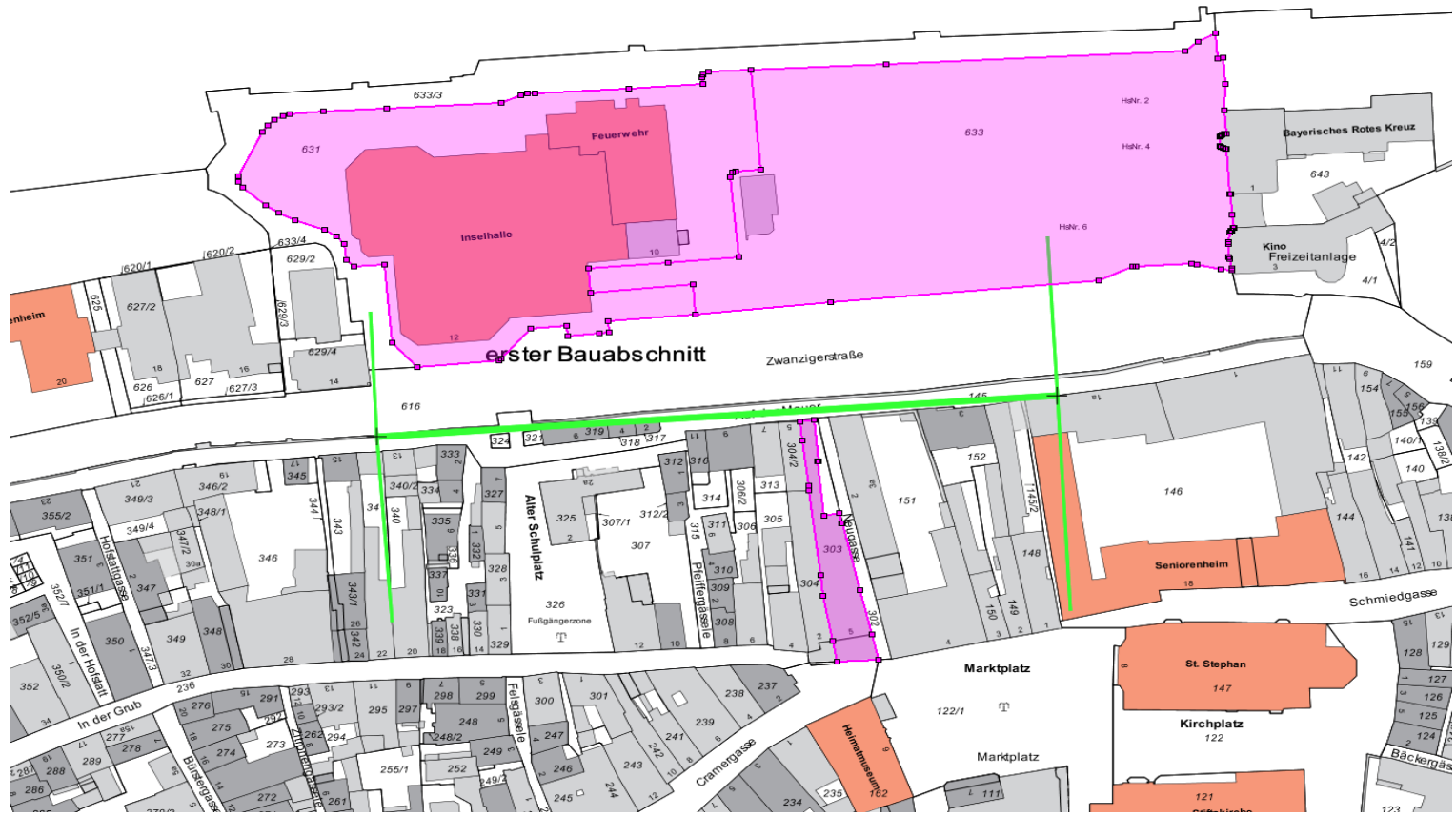

3) beitragsrechtlicher Rahmen – Folgen der Abschnittsbildung

Folgen der Abschnittsbildung:

nur die unmittelbar am Ausbauabschnitt Anliegenden werden zu einem Ausbaubeitrag herangezogen, daher Verringerung des Abrechnungsgebiets auf die Anlieger des ersten Abschnitts

3) beitragsrechtlicher Rahmen

Noch Fragen, bitte?

**Vielen Dank für Ihre
Aufmerksamkeit!**
